

Byggingarlýsing og greinargerðir hönnuðar

Grandatröð 2, staðgreinir: 2850-0020, landnúmer: 120607

28.11.2023: Sótt er um breytingu á áður samþykktum uppráttum. Anyri og stigi millipallur eru útfærð örlítið öðruvísi en á samþykktum uppráttum. Ekki er sótt um neinar aðrar breytingar.

Eldri byggingarlýsing og greinargerðir hönnuðar frá því þegar upprættir voru samþykktir upprunalega.

Grandatröð 2, staðgreinir: 2850-0020, landnúmer: 120607

Sótt er um að byggja 135,3 fm viðbyggingu við húsið Grandatröð 2. Fyrir er á lóðinn 315,8 fm verkstæðisbygging, (skv. fasteignaskrá er hún 295,3) sem áður hefur verið samþykkt að byggja við 95,1 m2 viðbyggingu en sú viðbygging var ekki útfærð. Núverandi bygging er tveir matshlutar en þeir verða sameinaðir í einn við þessa breytingu og verður einn matshluti á lóðinni eftir breytinguna og ein notkunareining. Litur viðbyggingar taki mið af húsinu sem fyrir er á lóðinni.

Útveggir viðbyggingarinnar eru að hluta byggðir sem stálveggir **bornir af stálsúlum sem eru eldvarðar með 13 mm gífsi, fest með klemmufestingum skv. fyrirmælum brunahönnuðar.** Með ytra byrði úr stáli, innra byrði úr eldheldum spónaplötum eða gífsplötum eftir aðstæðum, einangraðir með 150 mm steinull. Að hluta steinsteypfir, einangraðir með 100mm frauðplastí sbr. upprætti og **múraðir að innan til að tryggja klæðningu í flokki 1.** Gólf á fyllingu er staðsteyppt og milligólf er úr stáluþistöðum.

Einangrað er undir plötu og með sökkjum með 100 mm frauðplasteinangrun.

Þak hússins er boríð uppi með stálspernum, **sem eru eldvarðar með 13 mm gífsi , fest með klemmufestingum við sperrur svo þær uppfylli R-30 brunakröfu úfært skv. fyrirmælum brunahönnuðar.** Einangrað með steinull, innra og ytra byrði úr stáli.

Innveggir eru léttir timbur- eða stálgrindarveggir, eftir aðstæðum, klæddir eldheldum spónaplötum.

Gluggar eru í samræmi við ÍST 40 og 41. Gler er tvöfalt, hjóðeinangrað í samræmi við byggingarreglugerð, K-gler eða sambærilegt. Innanmál útidyra er meira en 90 cm. Innanmál annarra dyra er meira en 80 cm.

Upphitun, lagnir og loftræsting:

Húsið er hitað með hitaveitu og eru lokuð innri rými loftræst eftir því sem við á og fram kemur á uppráttum. Lagnir eru lagðar utanálggjandi, í vegg eða plötu eftir aðstæðum. Öll íverurými skulu loftræst þannig að magn fersklofts sem berst til rýmis sé minnst 0,3 l/s á m² gólfplatá á meðan rýmið er í notkun og minnst 0,2 l/s á m² gólfplatá meðan rýmið er ekki í notkun.

Greinagerð um einangrun og raka:

Íverurými skulu loftræst þannig að magn fersklofts sem berst til rýmis sé minnst 0,3 l/s á m² gólfplatá á meðan rýmið er í notkun og minnst 0,2 l/s á m² gólfplatá meðan rýmið er ekki í notkun. Votrymi og eldhús skulu loftræst á vélrænan hátt. Sem fyrr segir eru veggir ýmist einangraðir með 150 mm steinull eða 100 mm frauðplastí, gólf (plata) og sökkjar með 100 mm frauðplastí og þak með 200 mm steinull. Þak er loftað með últoftun við þakskegg og við mæni. Últoftun þaks skal vera >= 1000 mm3 á hver fermeter þakflatá.

Greinagerð um hjóðvíst:

Húsið skal uppfylla allar kröfur reglugerðar sem snúa að hjóðvíst. Húsið skal að lágmarki uppfylla kröfur til hjóðvístarflokks C, skv. staðlinum ÍST 45. Gæta skal að ekki berist óeðlilega mikið hjóð milli rýma og hugað sérstakleg að ekki myndist óbeinar leiðir þar á milli.

Högg hjóðeinangrun skal bætt með því að nota byggingarefni þar sem því verður við komið, eins og einangrun undir flögn og uppbyggingu léttra veggja með þar til gerðri grind.

Loftræskerfi og annar búnaður skal hannaður með hjóðgildrum eins og við á og nota fjaðrandi upphengi og tengingar. Ómtími verður mældur og hann stilltur af með hjóðsogandi efnum.

Greinagerð um brunavarnir:

Húsnæðið er í notkunarflokki 1. Brunaálag innan við 800 MJ á fermetra gólfs. Húsið er eitt brunahólf. Klæðningar innanhúss eru í flokki 1 (B-s1,d0). Þakklæðning er í flokki Broof (t2) og gólfefni í flokki Dfl-s1. Burðarvirki eru R 30. Stálburðarvirki skal brunaverja svo þau uppfylli kröfu um R 30 brunamótstöðu, með gífsklæðningu samkvæmt forsoðun brunahönnuðar. Hún er fest á burðarvirki með klemmufestingum. Milligólf eru R-30. Þau verða gerð úr timburspernum, a.m.k. 45x170 c/c 600 mm, 100 mm þéttull fest upp með 2 mm vír c/c 300.

Klæðning að neðan 13 mm gífsplötur. Klæðning að ofan 22 mm spónaplata eða 22 mm gólfklæðning úr nótuðum borðum.Flóttaleiðir skv. teikningu. Hurðir í flóttaleiðum skal vera hægt að opna innan frá án lykils eða verkfæra. Flóttaleiðir eru um gönguhurðir á norður- og austurhlíð. Reikningsleg göngulengd flóttaleiða er innan við 45 metrar. Neyðarlýsing skv.

leiðbeiningu HMS 9.4.12 og leiðarmerkingar (útljós) skv. leiðbeiningu HMS 9.5.11. Handslökkvætki skv. ÍST EN 3: A.m.k. eitt 9 lítra léttvatnstæki við hvorar útidyr. Fyrirkomulag eldvarnareftirlits skv. reglugerð 723/2017.

Greinagerð um öryggi:

Auk þess sem fram kemur í kaflanum hér fyrir framan um öryggismál hvað varðar brunavarnir, verður gætt að eftirfarandi þáttum: Tryggt verður að heitt vatn á töppunarstað verði ekki það heitt að það geti valdið húðbruna með hitastýrðum blöndunartækjum. Húsnæðið er skilgreint sem atvinnuhúsnæði. Verði starfsleyfisskyld starfsemi samkvæmt lögum um matvæli nr. 93/1995 m.s.b. og/eða lögum um hollustuhætti og mengunarvarnir nr. 7/1998 m.s.b. í húsnæðinu ber rekstraraðila að afla starfsleyfis Heilbrigðiseftimefndar Hafnarfjarðar- og Kópavogssvæðis. Mengunarvarnabúnaði á fráveitu og útblástur verður komið fyrir í samræmi við ákvörðun heilbrigðisnefndar Ollugildrur eru á þeim niðurföllum sem það á við um , utan- og innanhúss.

Greinagerð um ferilmál (aðgengi):

Húsið eru hannað þannig að auðvelt sé að breyta því þannig að það uppfylli allar reglugerðir fyrir fatlaða. Þar sem vítt er til veggja er auðvelt að breyta því svo það uppfylli allar reglugerðir þar að lútandi ef fatlaðir einstaklingar munu starfa þar í framtíðinni. Hægt er að koma fyrir hjólastólalýftu uppá millipalla ef þess gerist þörf.

Greinagerð um lýsingu:

Dagsljós mun berast um glugga. Húsið verður með lagnastiga við loft þar sem komið verður fyrir lýsingu. Raflýsing verður amk 300 lúx að jafnaði.

Lóð:

Lóð verður áfram með hellulögðum bifreiðarstæðum og hlöðnum veggjum eins og verið hefur hingað til. Sorplát verða á lóð, útbúin til flokkunar úrgangs og hættulegra efna eftir því sem við á um atvinnuhúsnæði af þessu tagi.

Bílastæðabókhald: Húsið verður 430,7 m2, atvinnuhúsnæði, sem þýðir að það þarf 9 bílastæði eða amk. 1 stæði á hverja 50 m2. Á teikningum eru sýnd 9 stæði, þar af eitt stæði fyrir fatlaða.

Upprunalegur hönnuður var Sigurður Þorvarðarson.

	W/m2K
U-gildi einstakra byggingarhluta er sem hér segir:	0.2
Þak	0.3
Léttir útveggir	2.0
Gluggar (karmar, vegið meðaltalglers, K-gler)	3.0
Hurðir	0.3
Gólf	

Helstu stærðir:

Flatarmál núverandi húss fyrir breytingu (D-8):	311,0 m2
Rúmmál núverandi húss fyrir breytingu:	1341,0 m3
Flatarmál viðbótar (viðbyggingar, D-8)	127,0 m2
Rúmmál viðbótar (viðbyggingar)	637,2 m3

Núverandi hús og viðbygging samtals brúttóflötu (D-8, án botnplötu):	438,0 m2
Birt flatarmál hús og viðbygging samtals(F-62 í skráningartöflu)	418,6 m2
Heildarrúmmál byggingar eftir breytingu	1978,2 m3

Flatarmál lóðar	887,5 m2
Nýtingarhlutfall (424,9/ 887,5)	0,47

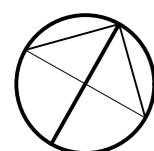

AFSTÖÐUMYND 1:500

BREYTINGAR:

NR.	DAGS.	BREYTING
01	27.1.21	BYGGINGARREITUR MERKTUR OG GREINARGERÐ UM FERILMÁL BÆTT
02	11.2.21	GREINARGERÐ UM BRUNAVARNIR BÆTT
03	24.2.21	FRÁGANGUR MÁLSETNINGA BÆTTUR
04	9.3.21	BYGGINGARLÝSING BÆTT
05	28.11.23	MÓTTÖKU BREYTT, BÆTT FRAMAN Á LÝSINGU

VERK:	Grandatröð 2, Hafnarfirði
UNNIÐ FYFIR:	Bifreiðaverkstæði Birgís kt 540494 2079
TEIKNING:	Afstöðumynd, byggingarlýsing og greinargerðir

KVARÐI	1:500 (A-2)
DAGS.	12.01.2021
TEIKNAD AF	GJ
TEIKNING NR:	191801

TEIKNING.IS
arkitektúr og umhverfi

Gunnlaugur Jónsson kt. 090462 2299
Arkitekt, aðalhönnuður
Hrauntunga 85, 200 Kópavogi
sími: 824 4555 / 552 0294
netfang: gunnlaugurj@gmail.com

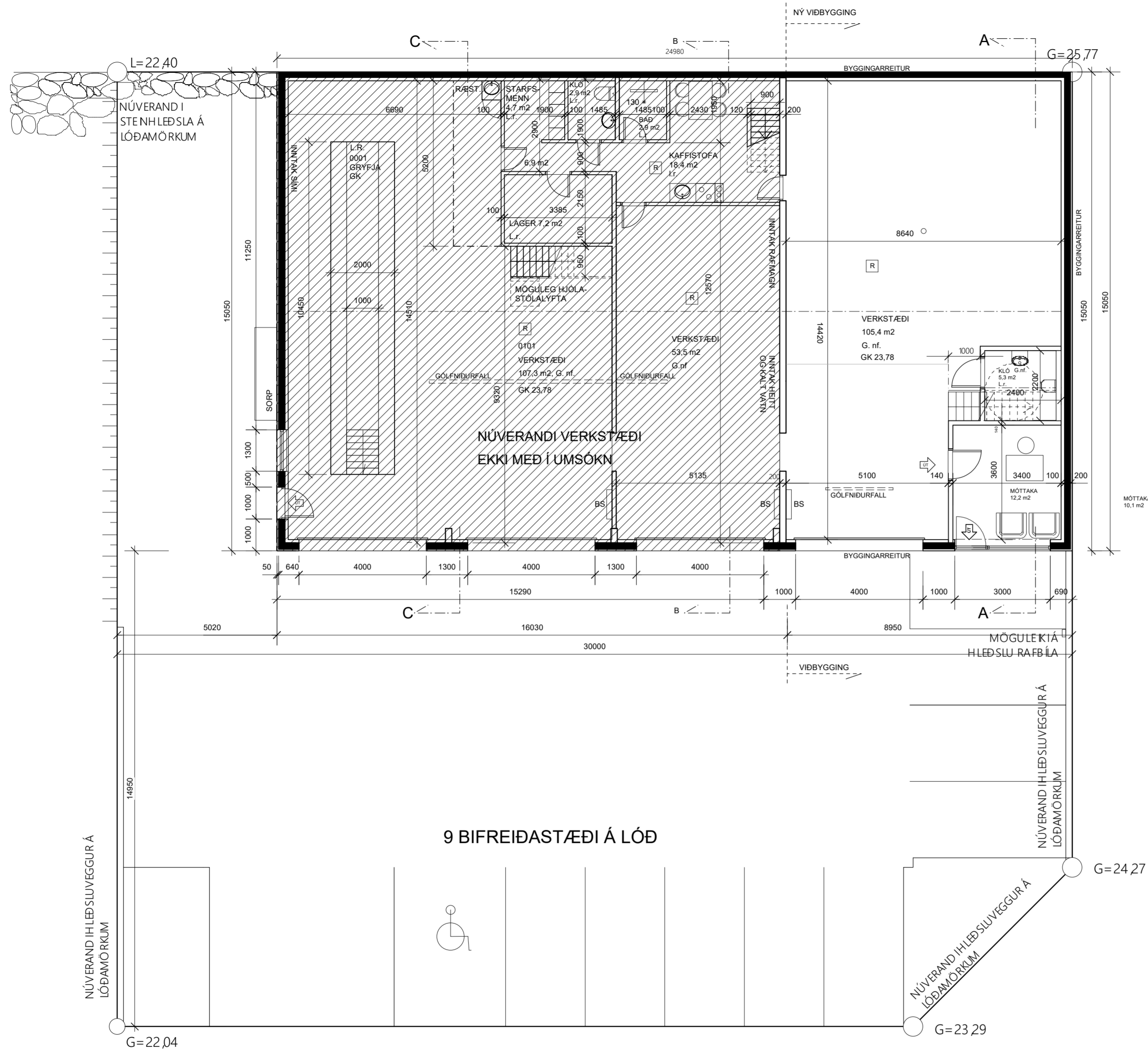

Grunnmynd 1. hæð

9 BIFREIÐASTÆÐI Á LÓÐ

BREYTINGAR:

NR.	DAGS.	BREYTING
01	27.1.21	SALERN BR. FYRIR FATLAÐA GESTI OG BYGGINGARREIT BÆTT VID
02	11.2.21	B.OP FJARL. ÚR NÝJUM VERKSTÆÐISSAL
03	23.2.21	GÓLFNIDURFÖLL MERKT
04	28.11.23	MÓTTÖKUBREYTT

VERK: Grandatröð 2, Hafnarfirði
UNNIÐ FYFIR: Bifreiðaverkstæði Birgis kt 540494 2079
TEIKNING: Grunnmynd 1. hæð

KVARÐI: 1:100 (A-2, 1:200 A-4)
DAGS: 12.01.2021
TEIKNAD AF: GJ
TEIKNING NR: 191802

TEIKNING.IS
arkitektúr og umhverfi
Gunnlaugur Jónasson kt. 090462 2299
Rauntunga 85, 200 Kópavogi
sími: 824 4555 / 552 0294
netfang: gunnlaugurj@gmail.com

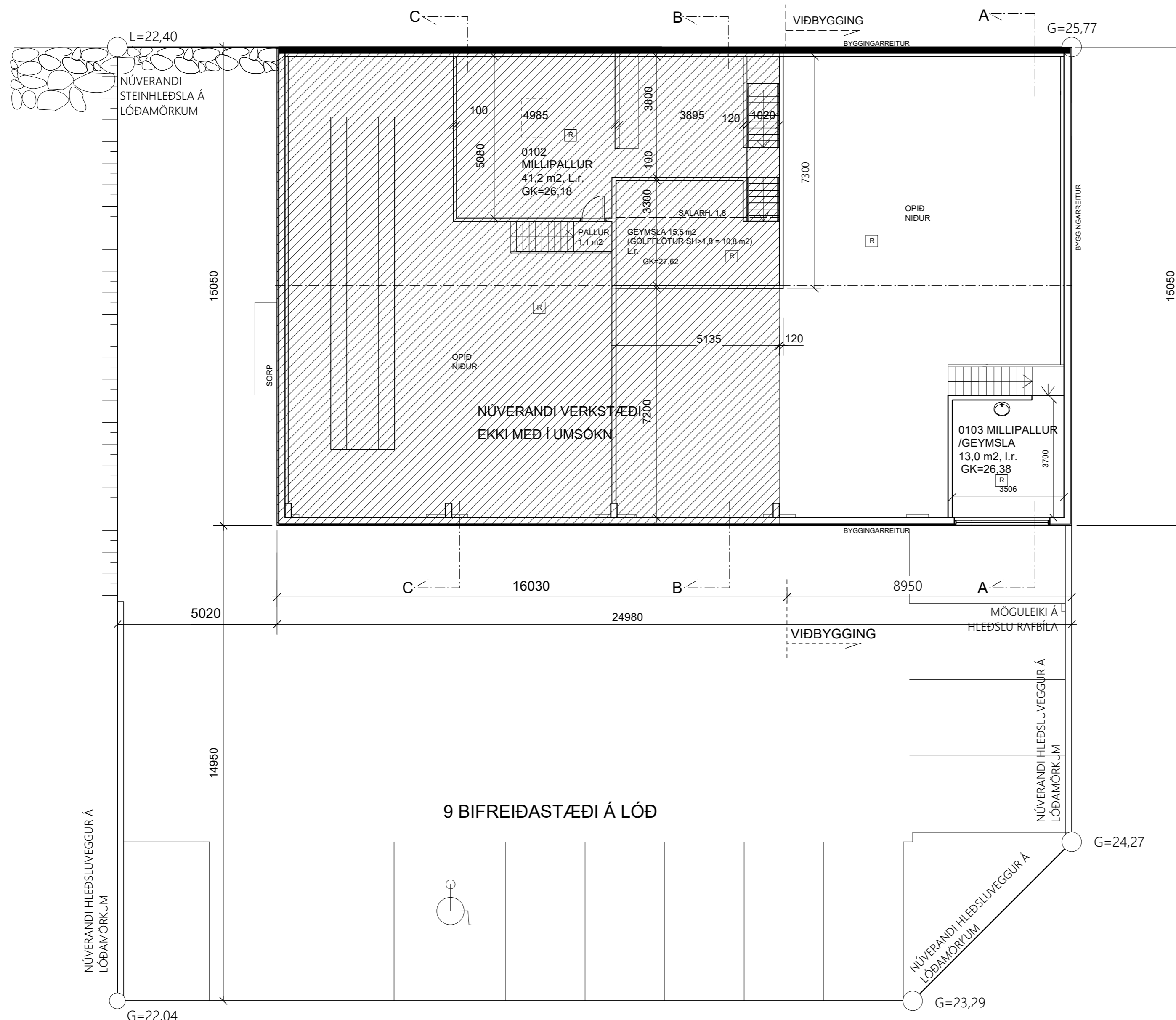

NÚVERANDI HLEÐSLUVEGGUR Á LÓÐAMÖRKUM

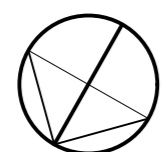

Grunnmynd 2. hæð

BREYTINGAR:

NR.	DAGS.	BREYTING
01	27.1.21	BYGGINGARR. BÆTT VIÐ
02	11.2.21	MILLIPALLUR MINKAÐUR
03	28.11.23	MILLIPALLUR MINKAÐUR MEIRA

VERK: Grandatröð 2, Hafnarfirði
 UNNIÐ FYFIR: Bifreiðaverkstæði Birgis kt 540494 2079
 TEIKNING: Grunnmynd mllipallar

KVARÐI
 1:100 (A-2, 1:200 A-4)
 DAGS.
 12.01.2021
 TEIKNING NR:
 GJ

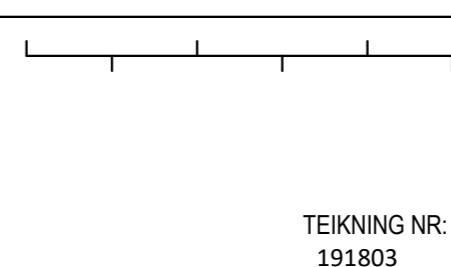

TEIKNING NR:
191803

TEIKNING.IS
 arkitektúr og umhverfi

Gunnlaugur Jónasson kt. 090462 2299
 Arkitekt, aðalhönnuður
 Hrauntunga 85, 200 Kópavogi
 sími: 824 4555 / 552 0294
 netfang: gunnlaugurj@gmail.com



Samþykkt
Hafnarfjörður
Byggingarfulltrúi

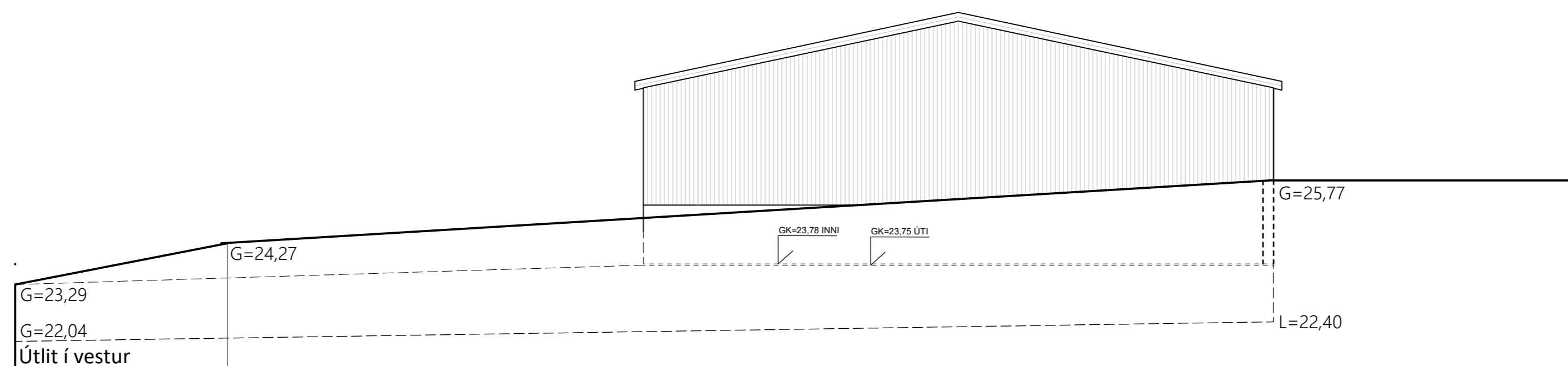
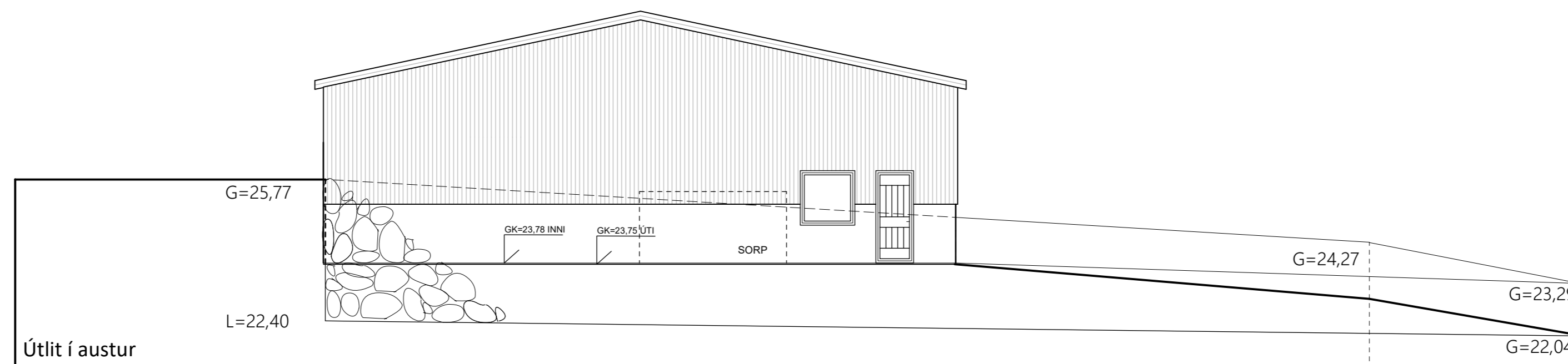
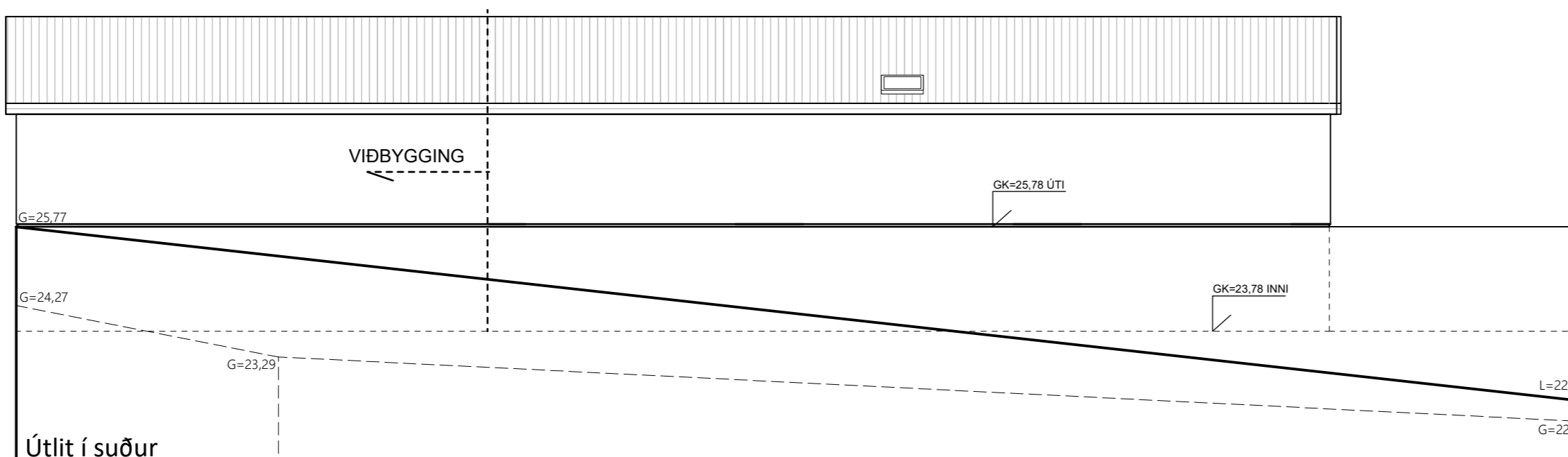
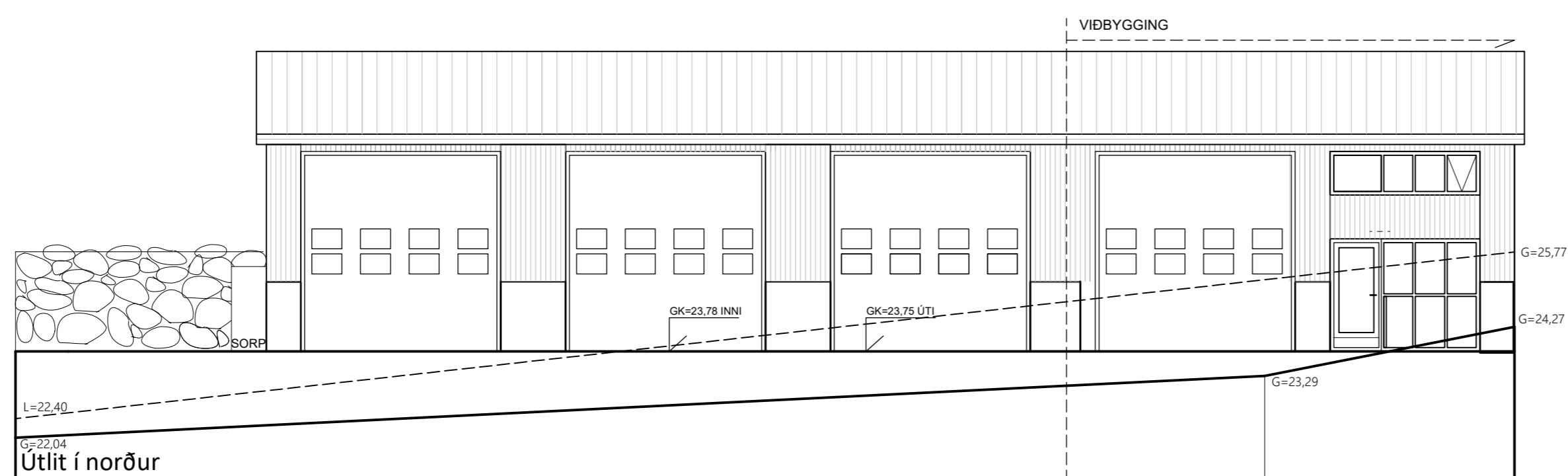

BREYTINGAR:

NR.	DAGS.	BREYTING
01	27.1.21	FASTUR BEKKUR MERKTUR Á VESTURÚTLIT
02	11.2.21	B.op fjarlægt á vesturhlíð
03	11.2.23	Útlit óbreytt

VERK: Grandatröð 2, Hafnarfirði
 UNNIÐ FYFIR: Bifreiðaverkstæði Birgis kt 540494 2079
 TEIKNING: Útlit

KVARÐI
 1:100 (A-2, 1:200 A-4)
 DAGS.
 12.01.2021
 TEIKNAD AF
 GJ

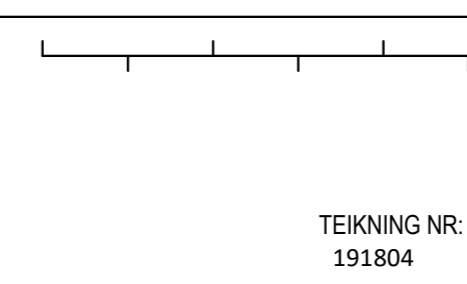

TEIKNING.IS
 arkitektúr og umhverfi
 Gunnlaugur Jónasson kt. 090462 2299
 Arkitekt, aðalhönnuður
 Hrauntunga 85, 200 Kópavogi
 sími: 824 4555 / 552 0294
 netfang: gunnlaugurj@gmail.com

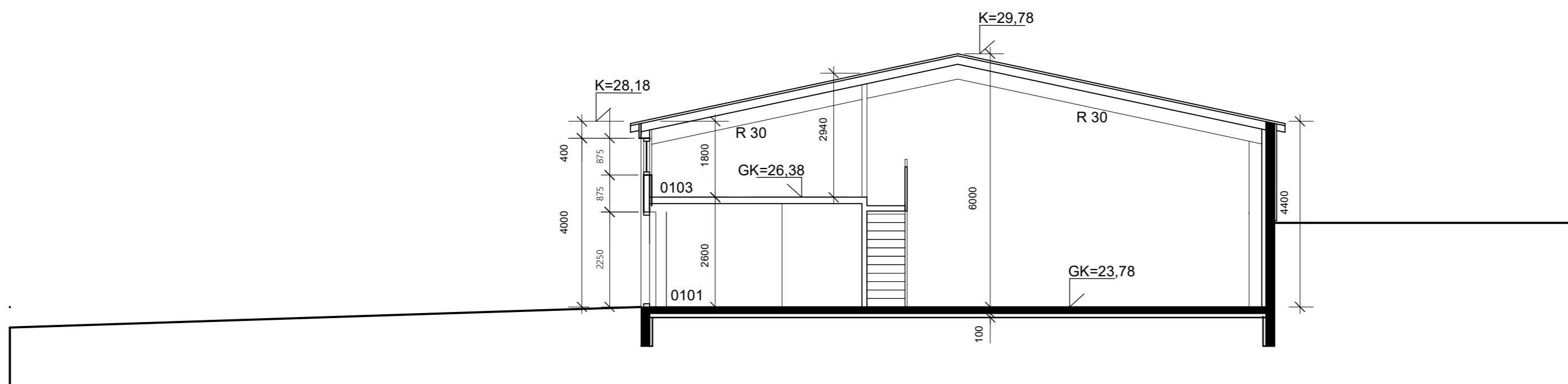

Sneiðing A-A

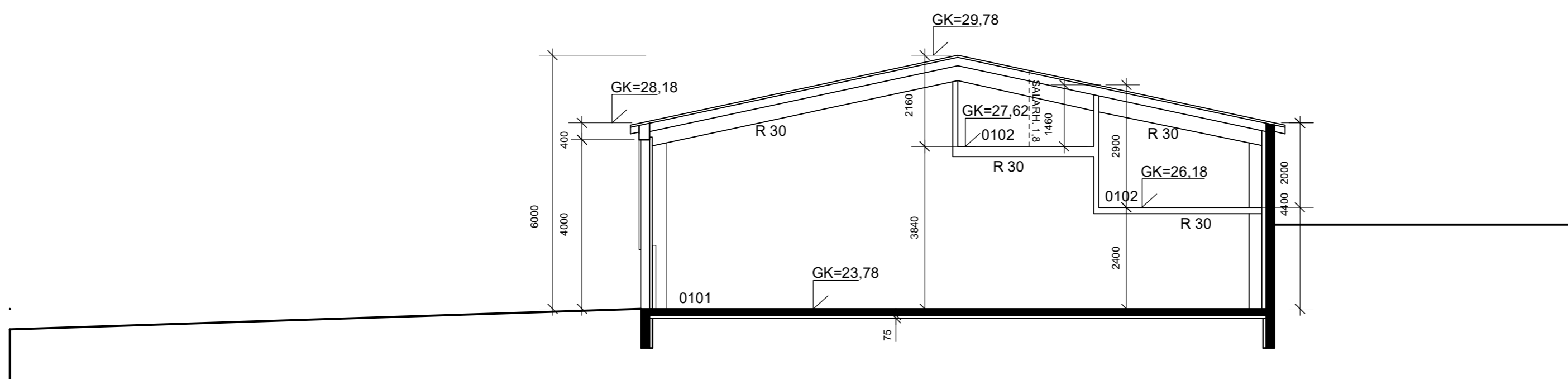

Sneiðing B-B

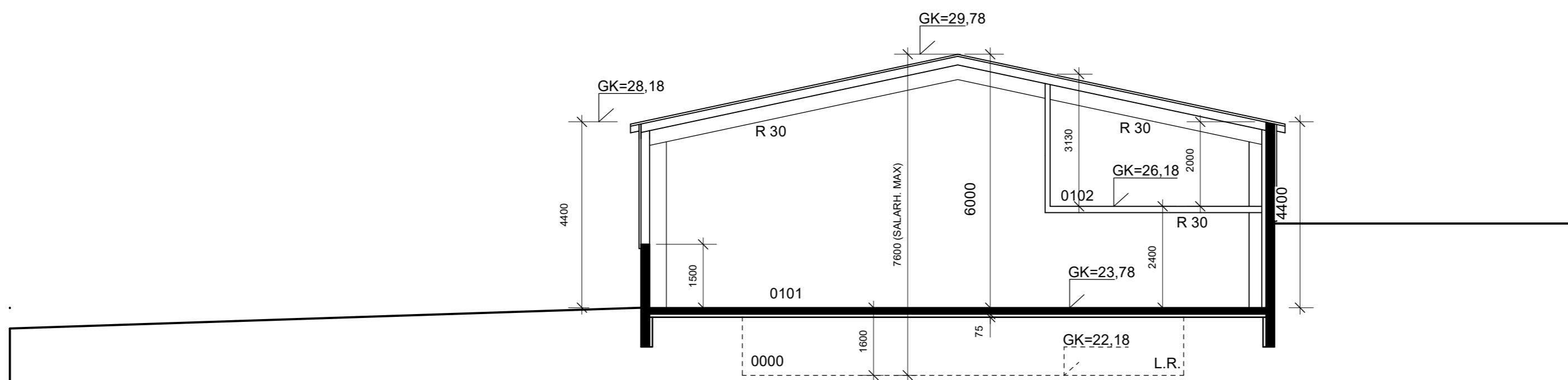

Sneiðing C-C

BREYTINGAR:

NR.	DAGS.	BREYTING
01	27.1.21	GÓLFKÓTAR Á TEIKNINGU LAGFÆRÐIR
02	11.2.21	REI30 br. í R30 fyrir milligólf & R30 þakvirki
03	11.2.23	SNEIÐINGU A-A BREYTT

VERK:	Grandatröð 2, Hafnarfirði
UNNIÐ FYFIR:	Bifreiðaverkstæði Birgis kt 540494 2079
TEIKNING:	Sneiðingar

KVARDI	1:100 (A-2, 1:200 A-4)
DAGS.	12.01.2021
TEIKNAD AF	GJ
TEIKNING NR.	191805

TEIKNING.IS
arkitektúr og umhverfi

